1950-1960

1950 - 1960

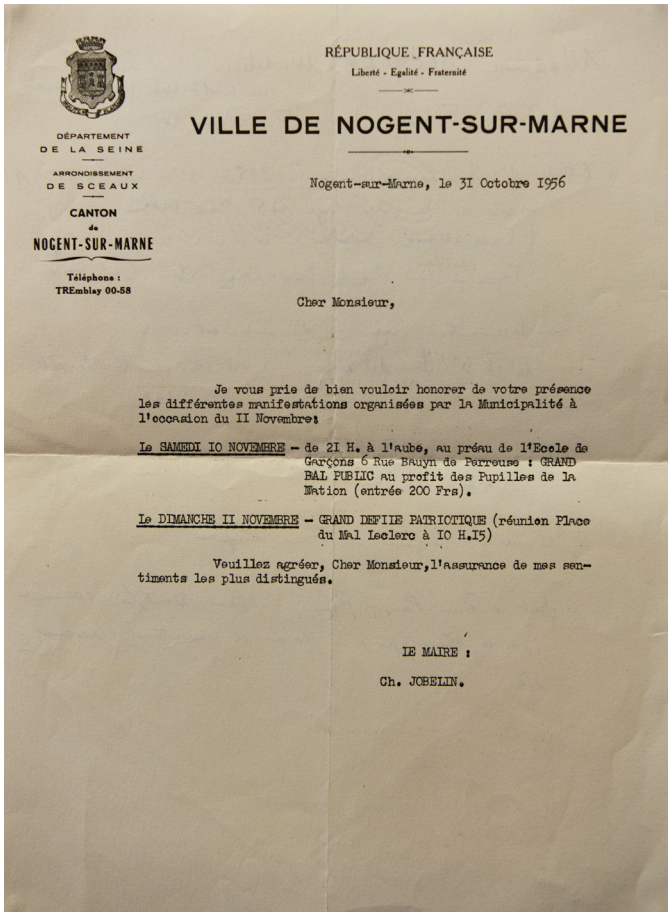

RÉPUBLIQUE FRANÇAISE
Liberté - Égalité - Fraternité

DÉPARTEMENT
DE LA SEINE

ARRONDISSEMENT
DE SCEAUX

CANTON
de
NOGENT-SUR-MARNE

Téléphone :
TREmblay 00-58

VILLE DE NOGENT-SUR-MARNE

Nogent-sur-Marne, le 31 Octobre 1956

Cher Monsieur,

Je vous prie de bien vouloir honorer de votre présence les différentes manifestations organisées par la Municipalité à l'occasion du II Novembre:

Le SAMEDI IO NOVEMBRE - de 2I H. à l'aube, au préau de l'Ecole de Garçons 6 Rue Bauyn de Perreuse : GRAND BAL PUBLIC au profit des Pupilles de la Nation (entrée 200 Frs).

Le DIMANCHE II NOVEMBRE - GRAND DEFILE PATRIOTIQUE (réunion Place du Mal Leclerc à IO H.I5)

Veuillez agréer, Cher Monsieur, l'assurance de mes sentiments les plus distingués.

LE MAIRE :

Ch. JOBELIN.

Lettre de la ville de Nogent-sur-Marne - 1956

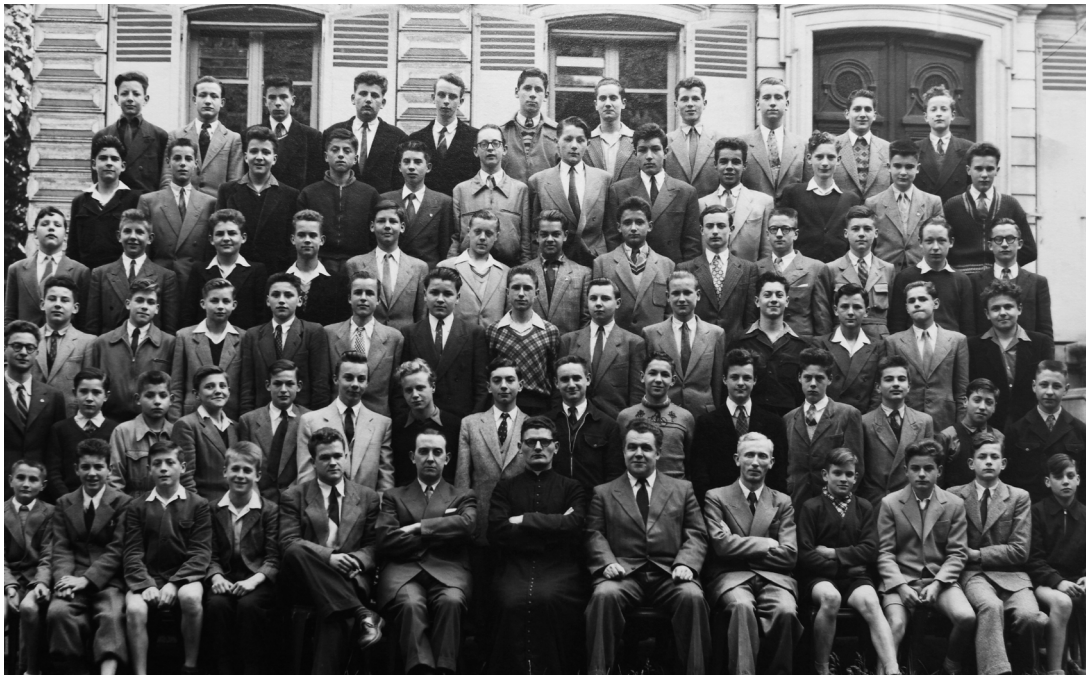

Photo de classe - 1952

Enveloppe - 1959

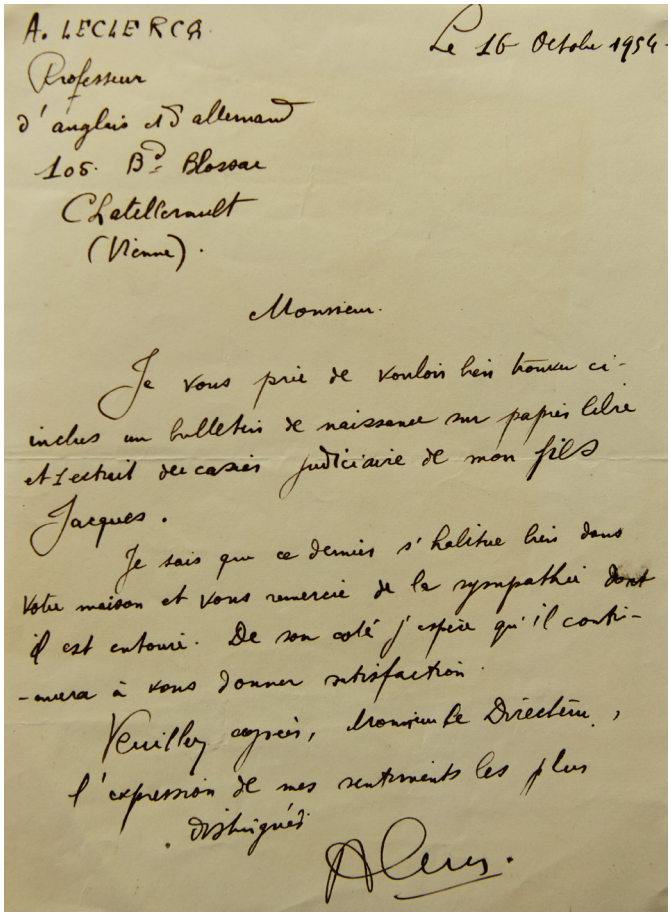

Lettre - 1954

1950 - 1960

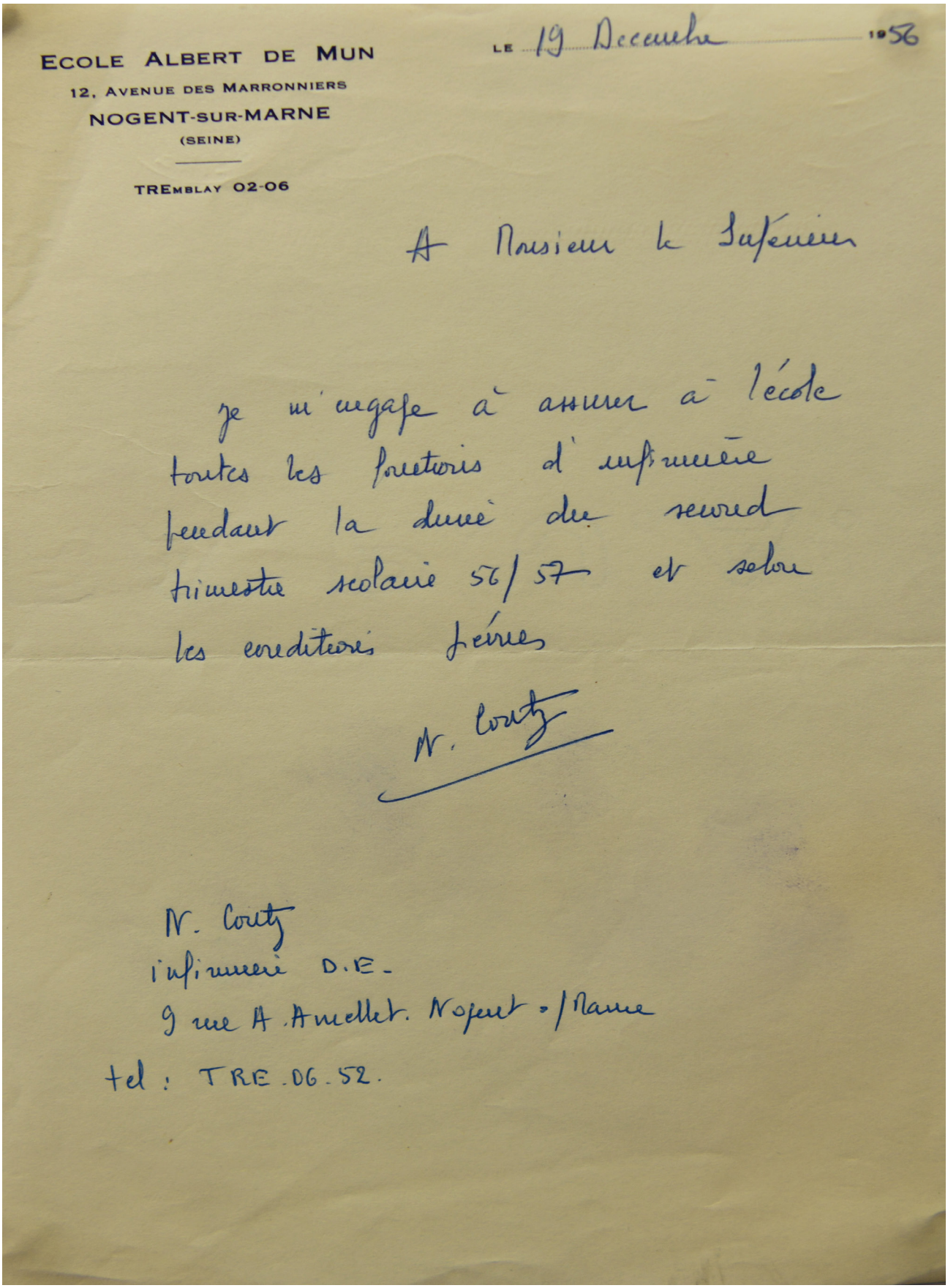

ECOLE ALBERT DE MUN
12, AVENUE DES MARRONNIERS
NOGENT-SUR-MARNE
(SEINE)

TREMBLAY 02-06

LE 19 Decembre 1956

A Monsieur le Supérieur

Je m'engage à assurer à l'école toutes les fonctions d'infirmière pendant la durée du second trimestre scolaire 56/57 et selon les conditions fixées

N. Coutz

N. Coutz
infirmière D.E.
9 rue A. Amellet. Nogent s/Marne
tel : TRE.06.52.

Lettre de candidature - 1956

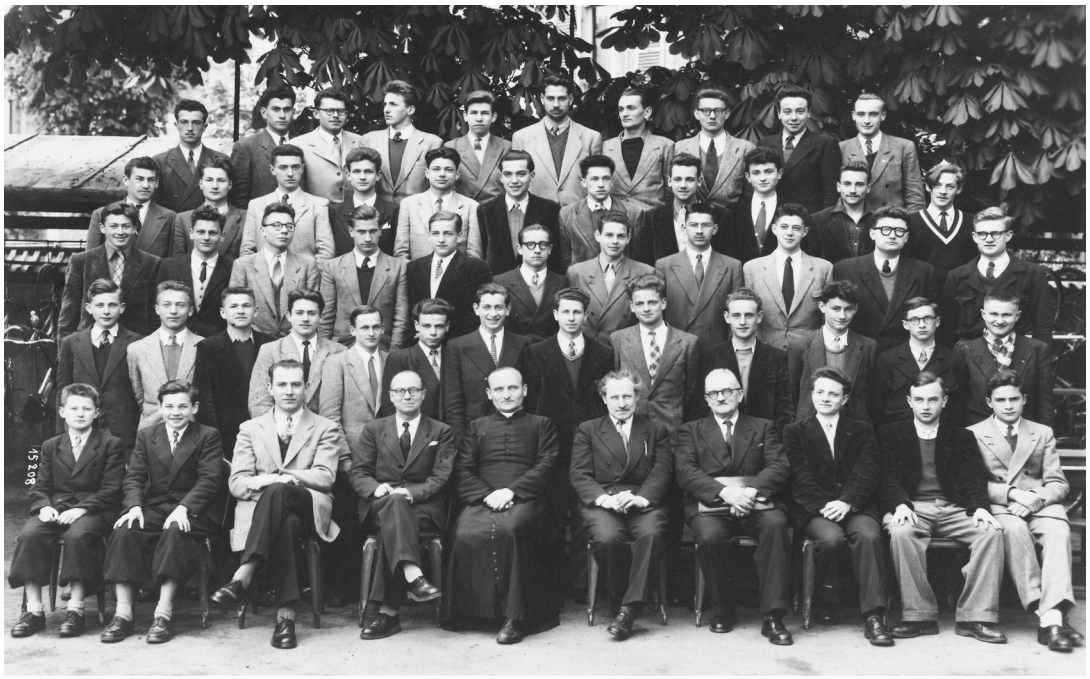

Classe de philosophie - 1951

Enveloppe - 1956

1950 - 1960

Photo de classe - 1956 / 1957

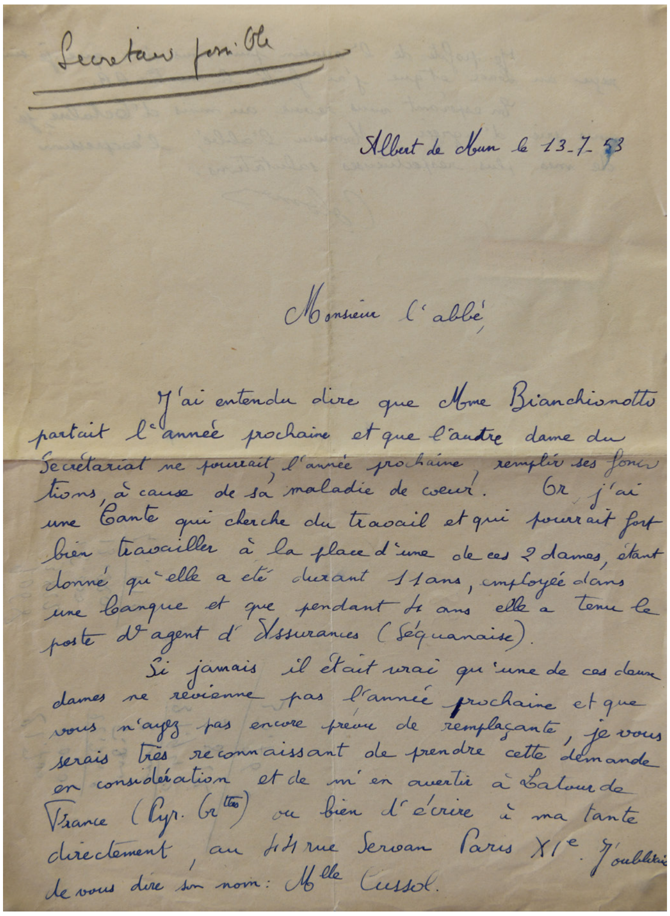

Secrétaire possible

Albert de Mun le 13-7-53

Monsieur l'abbé,

J'ai entendu dire que Mme Bianchionotto partait l'année prochaine et que l'autre dame du Secrétariat ne pourrait, l'année prochaine, remplir ses fonctions, à cause de sa maladie de coeur. Or j'ai une tante qui cherche du travail et qui pourrait fort bien travailler à la place d'une de ces 2 dames, étant donné qu'elle a été durant 11 ans, employée dans une banque et que pendant 4 ans elle a tenu le poste d'agent d'Assurances (Séquanaise).

Si jamais il était vrai qu'une de ces deux dames ne revienne pas l'année prochaine et que vous n'ayez pas encore prévu de remplaçante, je vous serais très reconnaissant de prendre cette demande en considération et de m'en avertir à Latour de France (Pyr. Or^tes^) ou bien d'écrire à ma tante directement, au 44 rue Servan Paris XIe. J'oubliais de vous dire son nom : Mlle Cussol.

Lettre de candidature - 1953

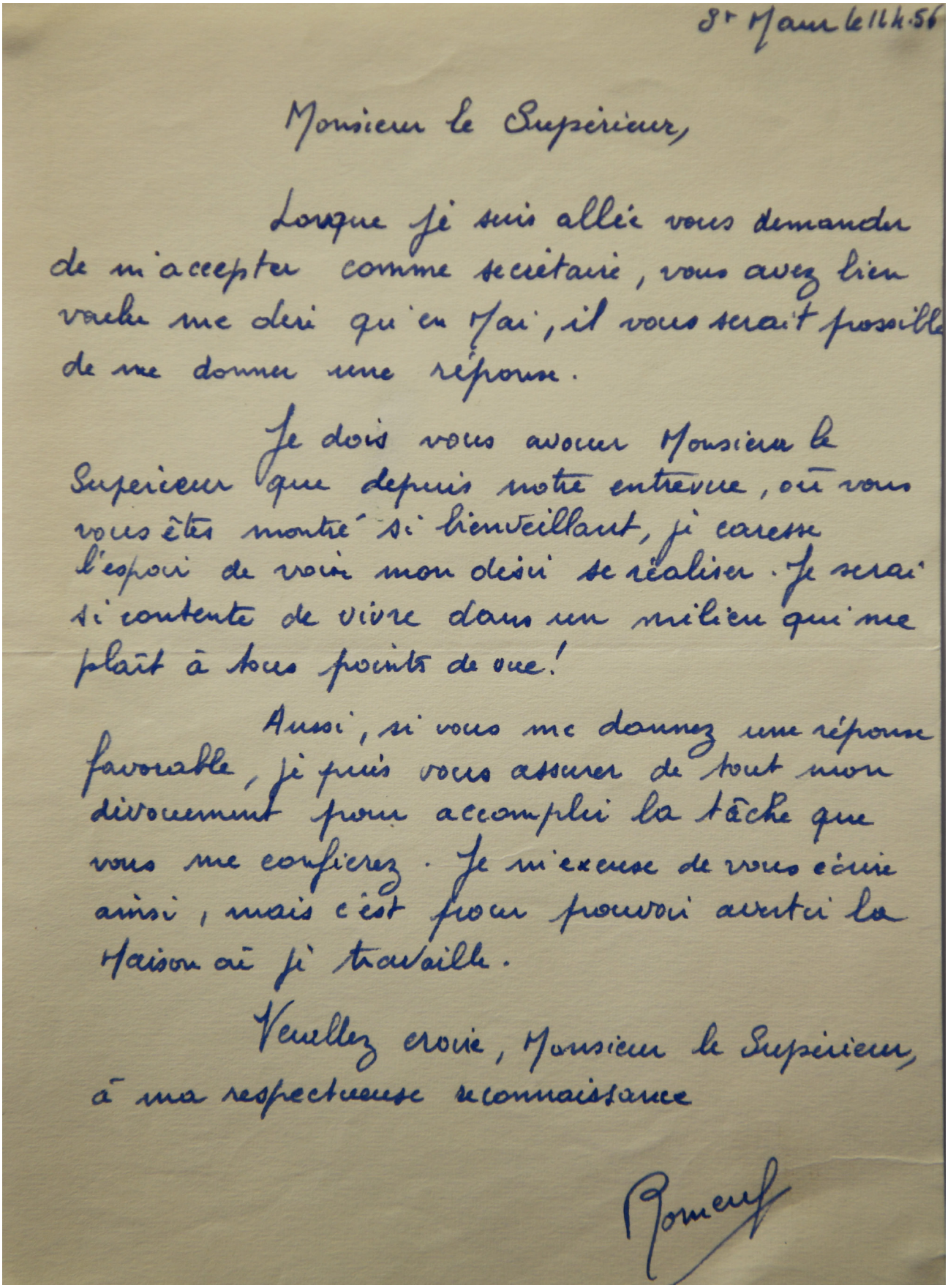

St Maur le 11.4.56

Monsieur le Supérieur,

Lorsque je suis allée vous demander de m'accepter comme secrétaire, vous avez bien voulu me dire qu'en Mai, il vous serait possible de me donner une réponse.

Je dois vous avouer Monsieur le Supérieur que depuis notre entrevue, où vous vous êtes montré si bienveillant, j'caresse l'espoir de voir mon désir se réaliser. Je serai si contente de vivre dans un milieu qui me plaît à tous points de vue!

Aussi, si vous me donnez une réponse favorable, je puis vous assurer de tout mon dévouement pour accomplir la tâche que vous me confierez. Je m'excuse de vous écrire ainsi, mais c'est pour pouvoir avertir la Maison où je travaille.

Veuillez croire, Monsieur le Supérieur, à ma respectueuse reconnaissance

Lettre de candidature - 1956

1950 - 1960

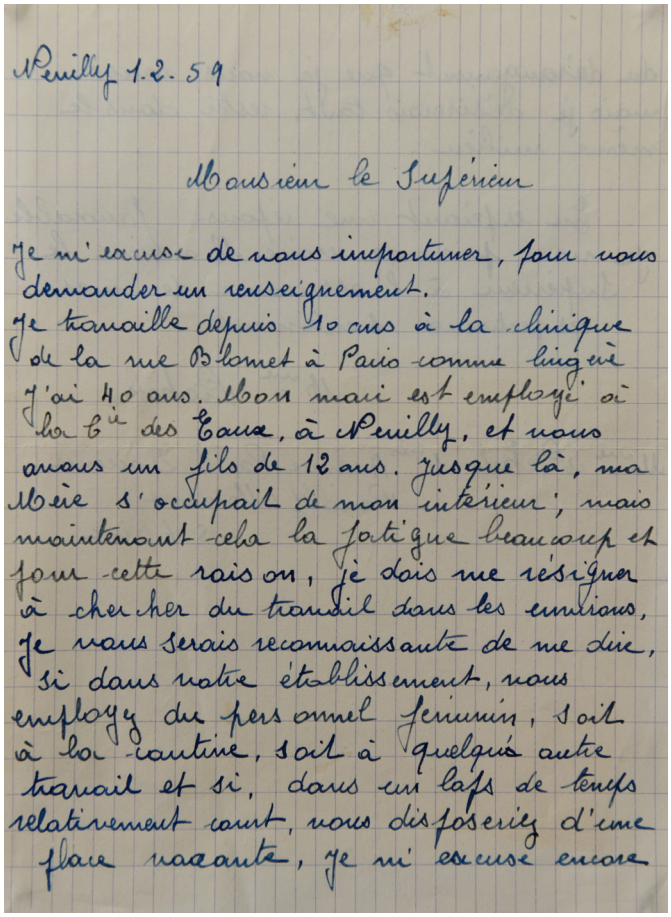

Neuilly 1.2.59

Monsieur le Supérieur

Je m'excuse de vous importuner, pour vous demander un renseignement.
Je travaille depuis 10 ans à la clinique de la rue Blomet à Paris comme lingère j'ai 40 ans. Mon mari est employé à la Cie des Eaux, à Neuilly, et nous avons un fils de 12 ans. Jusque là, ma Mère s'occupait de mon intérieur ; mais maintenant cela la fatigue beaucoup et pour cette raison, je dois me résigner à chercher du travail dans les environs, je vous serais reconnaissante de me dire, si dans votre établissement, vous employez du personnel féminin, soit à la cuisine, soit à quelque autre travail et si, dans un laps de temps relativement court, vous disposeriez d'une place vacante, je m'excuse encore

Lettre de candidature - 1959

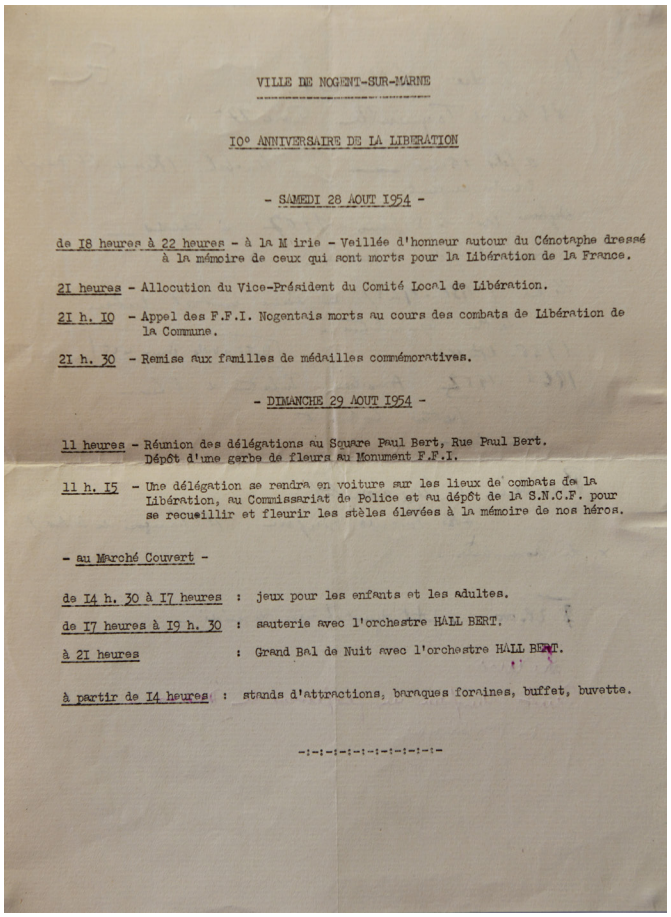

VILLE DE NOGENT-SUR-MARNE

10e ANNIVERSAIRE DE LA LIBERATION

- SAMEDI 28 AOUT 1954 -

de 18 heures à 22 heures - à la Mairie - Veillée d'honneur autour du Cénotaphe dressé à la mémoire de ceux qui sont morts pour la Libération de la France.

21 heures - Allocution du Vice-Président du Comité Local de Libération.

21 h. 10 - Appel des F.F.I. Nogentais morts au cours des combats de Libération de la Commune.

21 h. 30 - Remise aux familles de médailles commémoratives.

- DIMANCHE 29 AOUT 1954 -

11 heures - Réunion des délégations au Square Paul Bert, Rue Paul Bert. Dépôt d'une gerbe de fleurs au Monument F.F.I.

11 h. 15 - Une délégation se rendra en voiture sur les lieux de combats de la Libération, au Commissariat de Police et au dépôt de la S.N.C.F. pour se recueillir et fleurir les stèles élevées à la mémoire de nos héros.

- au Marché Couvert -

de 14 h. 30 à 17 heures : jeux pour les enfants et les adultes.

de 17 heures à 19 h. 30 : sauterie avec l'orchestre HALL BERT.

à 21 heures : Grand Bal de Nuit avec l'orchestre HALL BERT.

à partir de 14 heures : stands d'attractions, baraques foraines, buffet, buvette.

-:-:-:-:-:-:-:-:-:-

Lettre - 1954

N° 515 RÉPUBLIQUE FRANÇAISE C 5

(J. S. 820017) O. (2)

ADMINISTRATION DES POSTES DE FRANCE (1)

Service des postes

Timbre du bureau renvoyant l'avis

CHAMPIGNY SUR MARNE 19 H 1959

AVIS DE (2) RÉCEPTION PAYEMENT

A REMPLIR PAR L'EXPÉDITEUR qui indiquera son adresse complète pour le renvoi du présent avis (3)

M École Albert de Mun

N° 12 Rue des Marronniers

à Nogent s/Marne (Localité) Seine (Département) FRANCE

(1) Si le présent avis doit être renvoyé par avion le revêtir de la mention très apparente « Renvoi par avion » et de l'étiquette « Par avion ».
(2) Biffer ce qui ne convient pas. (3) Voir également au verso.

Enveloppe - 1959

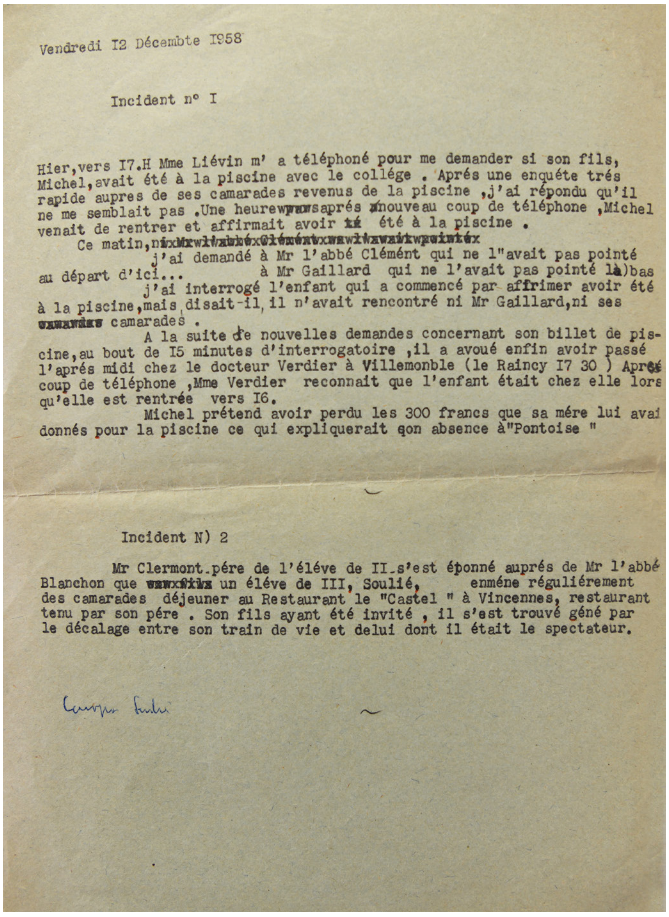

Vendredi I2 Décembte I958

Incident n° I

Hier, vers I7.H Mme Liévin m' a téléphoné pour me demander si son fils, Michel, avait été à la piscine avec le collége . Aprés une enquéte trés rapide aupres de ses camarades revenus de la piscine ,j'ai répondu qu'il ne me semblait pas .Une heure aprés nouveau coup de téléphone ,Michel venait de rentrer et affirmait avoir été à la piscine .

Ce matin,
j'ai demandé à Mr l'abbé Clémént qui ne l"avait pas pointé au départ d'ici... à Mr Gaillard qui ne l'avait pas pointé là)bas
j'ai interrogé l'enfant qui a commencé par affrimer avoir été à la piscine,mais disait-il, il n'avait rencontré ni Mr Gaillard,ni ses camarades .

A la suite de nouvelles demandes concernant son billet de piscine,au bout de I5 minutes d'interrogatoire ,il a avoué enfin avoir passé l'aprés midi chez le docteur Verdier à Villemonble (le Raincy I7 30) Aprés coup de téléphone ,Mme Verdier reconnait que l'enfant était chez elle lors qu'elle est rentrée vers I6.

Michel prétend avoir perdu les 300 francs que sa mére lui avai donnés pour la piscine ce qui expliquerait son absence à"Pontoise "

Incident N) 2

Mr Clermont.pére de l'éléve de II.s'est étonné auprés de Mr l'abbé Blanchon que un éléve de III, Soulié, enméne réguliérement des camarades déjeuner au Restaurant le "Castel " à Vincennes, restaurant tenu par son pére . Son fils ayant été invité , il s'est trouvé géné par le décalage entre son train de vie et delui dont il était le spectateur.

Lettre - 1958

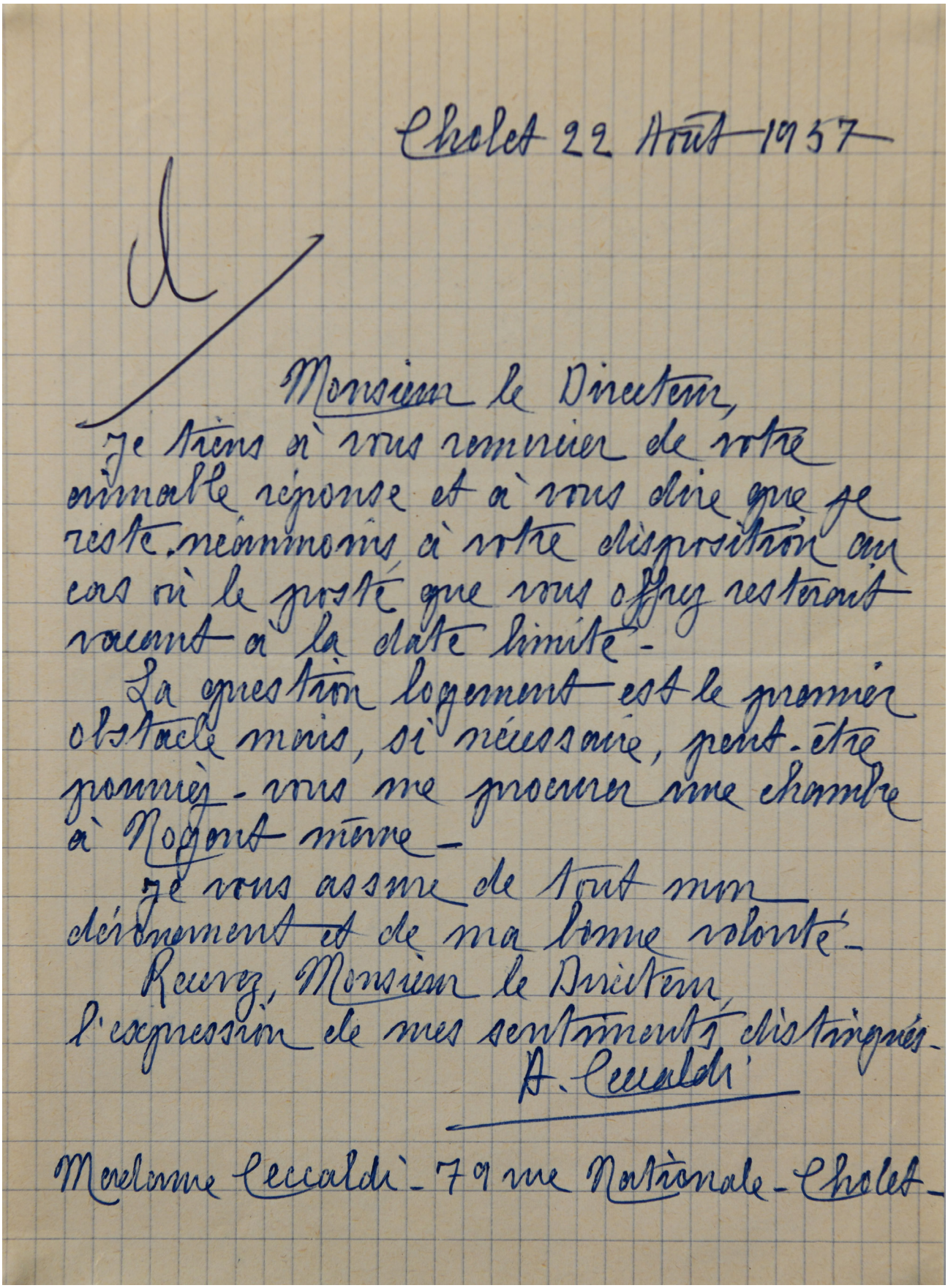

Cholet 22 Août 1957

Monsieur le Directeur,

Je tiens à vous remercier de votre aimable réponse et à vous dire que je reste néanmoins à votre disposition au cas où le poste que vous offrez resterait vacant à la date limite.

La question logement est le premier obstacle mais, si nécessaire, peut-être pourriez-vous me procurer une chambre à Nogent même.

Je vous assure de tout mon dévouement et de ma bonne volonté.

Recevez, Monsieur le Directeur, l'expression de mes sentiments distingués.

A. Ceccaldi

Mme Ceccaldi - 79 rue Nationale - Cholet

Lettre de candidature - 1957

Photo de classe 3ème - 1952

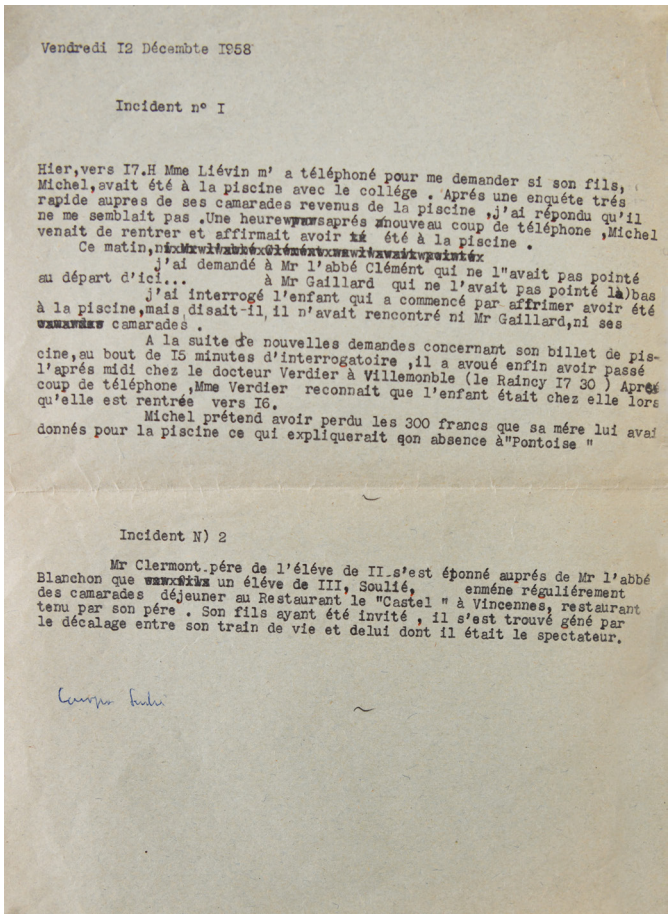

Vendredi I2 Décembte I958

Incident nº I

Hier,vers I7.H Mme Liévin m' a téléphoné pour me demander si son fils, Michel,avait été à la piscine avec le collége . Aprés une enquéte trés rapide aupres de ses camarades revenus de la piscine ,j'ai répondu qu'il ne me semblait pas .Une heure après nouveau coup de téléphone ,Michel venait de rentrer et affirmait avoir été à la piscine .

Ce matin, j'ai demandé à Mr l'abbé Clément qui ne l'avait pas pointé au départ d'ici... à Mr Gaillard qui ne l'avait pas pointé là)bas

j'ai interrogé l'enfant qui a commencé par affrimer avoir été à la piscine,mais disait-il, il n'avait rencontré ni Mr Gaillard,ni ses camarades .

A la suite de nouvelles demandes concernant son billet de piscine,au bout de I5 minutes d'interrogatoire ,il a avoué enfin avoir passé l'aprés midi chez le docteur Verdier à Villemonble (le Raincy I7 30) Aprés coup de téléphone ,Mme Verdier reconnait que l'enfant était chez elle lors qu'elle est rentrée vers I6.

Michel prétend avoir perdu les 300 francs que sa mére lui avait donnés pour la piscine ce qui expliquerait son absence à"Pontoise "

Incident N) 2

Mr Clermont-pére de l'éléve de II s'est éponné auprés de Mr l'abbé Blanchon que un éléve de III, Soulié, enméne réguliérement des camarades déjeuner au Restaurant le "Castel " à Vincennes, restaurant tenu par son pére . Son fils ayant été invité , il s'est trouvé géné par le décalage entre son train de vie et delui dont il était le spectateur.

Lettre - 1958

1950 - 1960

Photo de classe - 1950

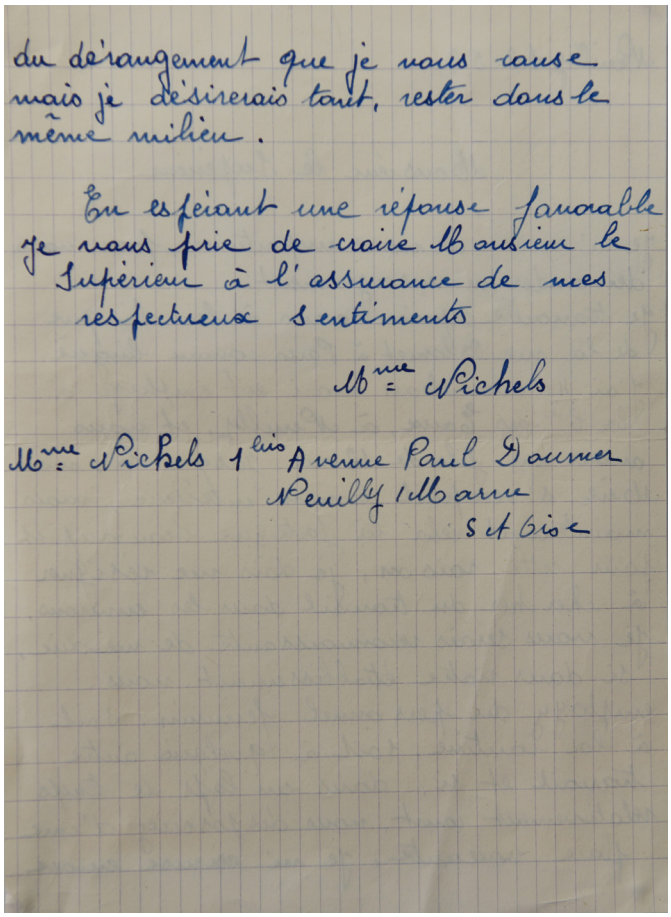

du dérangement que je vous cause
mais je désirerais tant, rester dans le
même milieu.

En espérant une réponse favorable
je vous prie de croire Monsieur le
Supérieur à l'assurance de mes
respectueux sentiments

Mme Pichels

Mme Pichels 1 bis Avenue Paul Doumer
Neuilly/Marne
S et Oise

Lettre de candidature - années 50

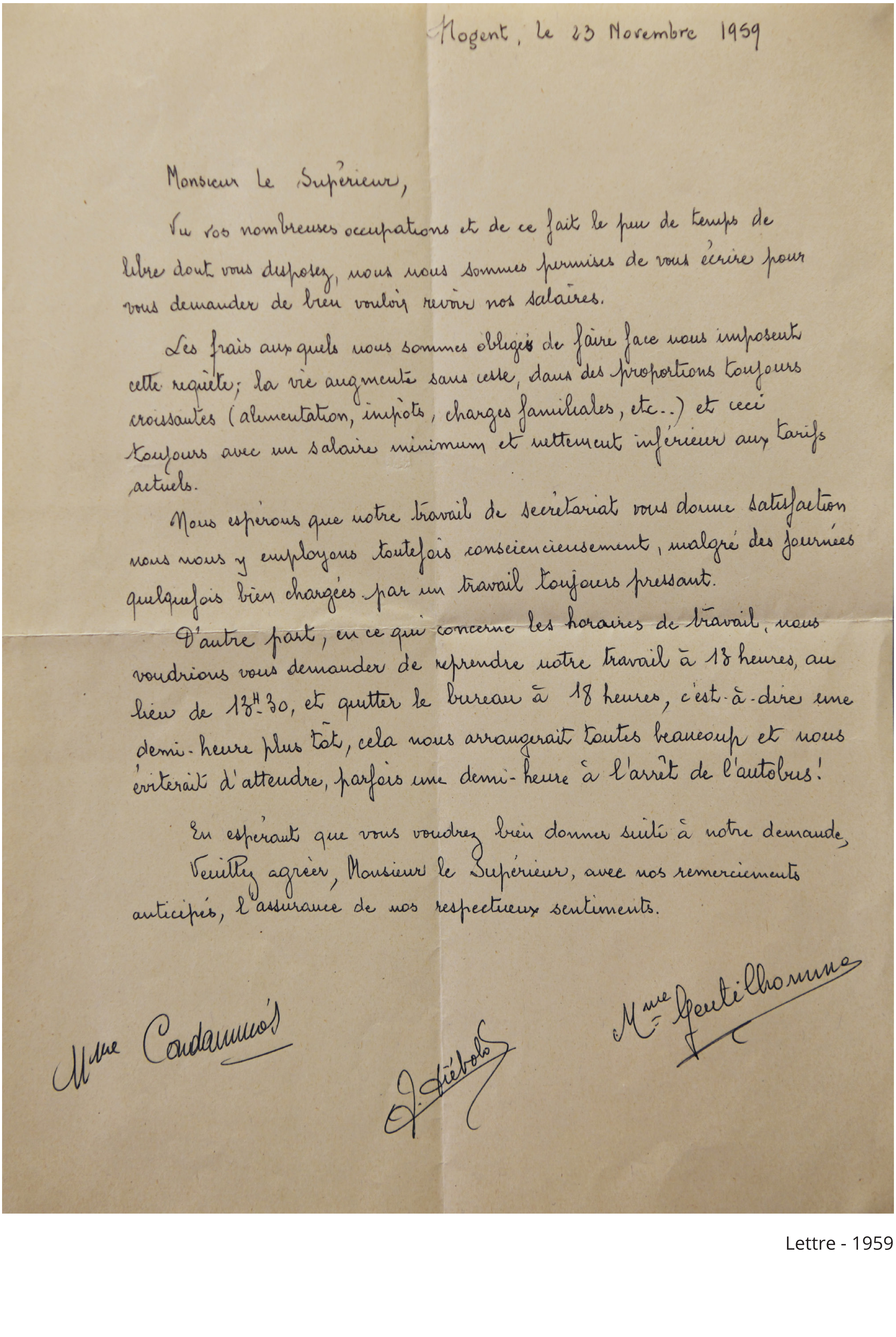

Nogent, le 23 Novembre 1959

Monsieur le Supérieur,

Vu vos nombreuses occupations et de ce fait le peu de temps de libre dont vous disposez, nous nous sommes permises de vous écrire pour vous demander de bien vouloir revoir nos salaires.

Les frais auxquels nous sommes obligés de faire face nous imposent cette requête; la vie augmente sans cesse, dans des proportions toujours croissantes (alimentation, impôts, charges familiales, etc..) et ceci toujours avec un salaire minimum et nettement inférieur aux tarifs actuels.

Nous espérons que notre travail de secrétariat vous donne satisfaction nous nous y employons toutefois consciencieusement, malgré des journées quelquefois bien chargées par un travail toujours pressant.

D'autre part, en ce qui concerne les horaires de travail, nous voudrions vous demander de reprendre notre travail à 13 heures, au lieu de 13H30, et quitter le bureau à 18 heures, c'est-à-dire une demi-heure plus tôt, cela nous arrangerait toutes beaucoup et nous éviterait d'attendre, parfois une demi-heure à l'arrêt de l'autobus!

En espérant que vous voudrez bien donner suite à notre demande,

Veuillez agréer, Monsieur le Supérieur, avec nos remerciements anticipés, l'assurance de nos respectueux sentiments.

Mme Condamines   J. Siébold   Mme Gentilhomme

Lettre - 1959

1950 - 1960

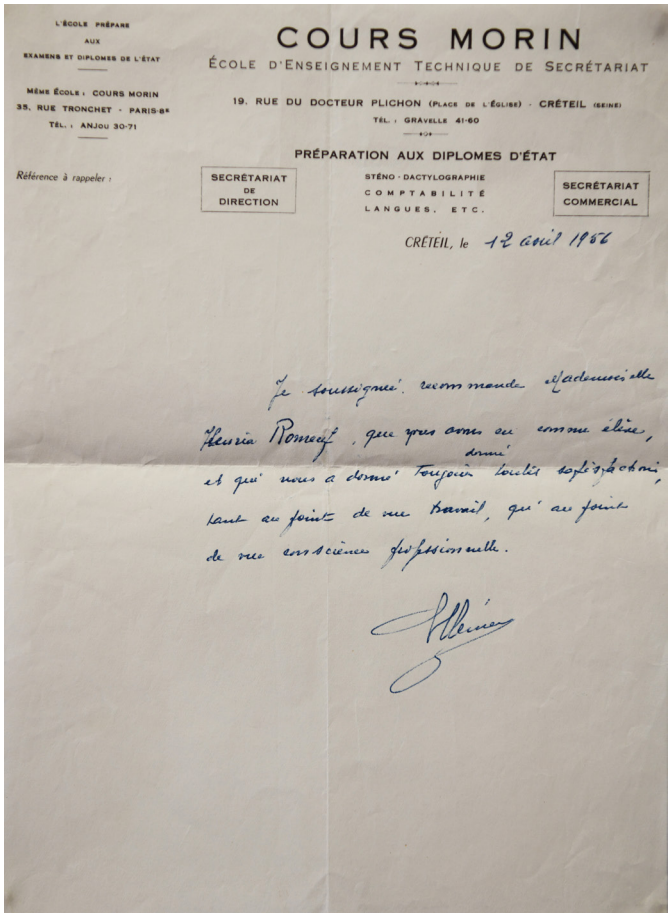

L'ÉCOLE PRÉPARE AUX EXAMENS ET DIPLOMES DE L'ÉTAT

MÊME ÉCOLE : COURS MORIN
35, RUE TRONCHET - PARIS-8e
TÉL. : ANJOU 30-71

COURS MORIN
ÉCOLE D'ENSEIGNEMENT TECHNIQUE DE SECRÉTARIAT

19, RUE DU DOCTEUR PLICHON (PLACE DE L'ÉGLISE) - CRÉTEIL (SEINE)
TÉL. : GRAVELLE 41-60

PRÉPARATION AUX DIPLOMES D'ÉTAT

Référence à rappeler :

SECRÉTARIAT DE DIRECTION

STÉNO - DACTYLOGRAPHIE
COMPTABILITÉ
LANGUES, ETC.

SECRÉTARIAT COMMERCIAL

CRÉTEIL, le 12 avril 1956

Je soussigné recommande Mademoiselle Henria Romeuf, que vous avez eu comme élève, et qui nous a donné toujours donné toutes satisfactions, tant au point de vue travail, qu'au point de vue conscience professionnelle.

Lettre de candidature - 1956

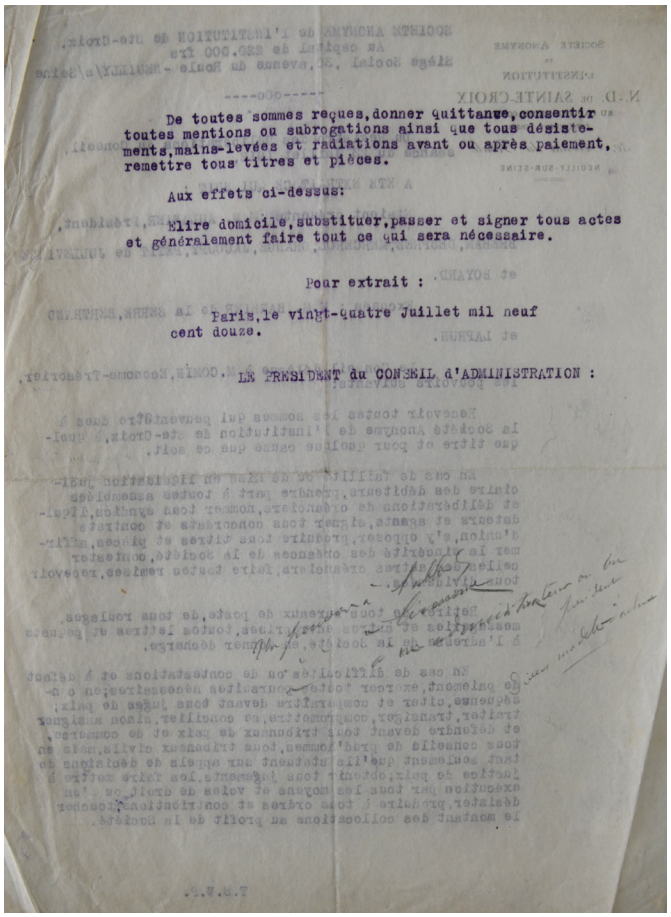

De toutes sommes reçues, donner quittance, consentir toutes mentions ou subrogations ainsi que tous désistements, mains-levées et radiations avant ou après paiement, remettre tous titres et pièces.

Aux effets ci-dessus:

Elire domicile, substituer, passer et signer tous actes et généralement faire tout ce qui sera nécessaire.

Pour extrait :

Paris, le vingt-quatre Juillet mil neuf cent douze.

LE PRESIDENT du CONSEIL d'ADMINISTRATION :

Lettre - années 50

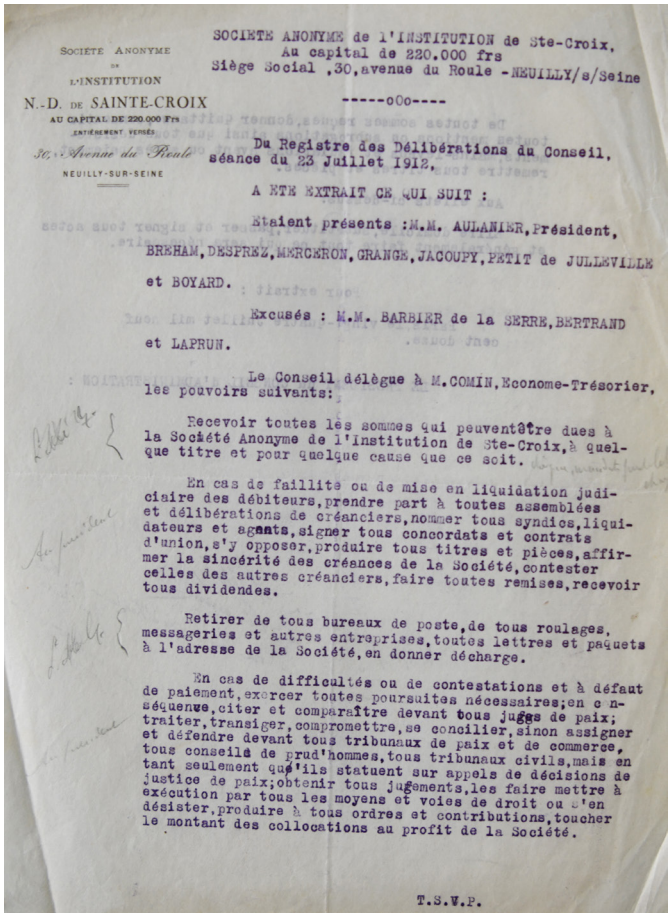

SOCIETE ANONYME DE L'INSTITUTION N.-D. DE SAINTE-CROIX
AU CAPITAL DE 220.000 Frs ENTIÈREMENT VERSÉS
30, Avenue du Roule NEUILLY-SUR-SEINE

SOCIETE ANONYME de l'INSTITUTION de Ste-Croix,
Au capital de 220.000 frs
Siège Social ,30,avenue du Roule -NEUILLY/s/Seine

-----o0o----

Du Registre des Délibérations du Conseil,
séance du 23 Juillet 1912,

A ETE EXTRAIT CE QUI SUIT :

Etaient présents :M.M. AULANIER,Président, BREHAM,DESPREZ,MERCERON,GRANGE,JACOUPY,PETIT de JULLEVILLE et BOYARD.

Excusés : M.M. BARBIER de la SERRE,BERTRAND et LAPRUN.

Le Conseil délègue à M.COMIN,Econome-Trésorier, les pouvoirs suivants:

Recevoir toutes les sommes qui peuvent être dues à la Société Anonyme de l'Institution de Ste-Croix,à quelque titre et pour quelque cause que ce soit.

En cas de faillite ou de mise en liquidation judiciaire des débiteurs,prendre part à toutes assemblées et délibérations de créanciers,nommer tous syndics,liquidateurs et agents,signer tous concordats et contrats d'union,s'y opposer,produire tous titres et pièces,affirmer la sincérité des créances de la Société,contester celles des autres créanciers,faire toutes remises,recevoir tous dividendes.

Retirer de tous bureaux de poste,de tous roulages, messageries et autres entreprises,toutes lettres et paquets à l'adresse de la Société,en donner décharge.

En cas de difficultés ou de contestations et à défaut de paiement,exercer toutes poursuites nécessaires;en conséquence,citer et comparaître devant tous juges de paix; traiter,transiger,compromettre,se concilier,sinon assigner et défendre devant tous tribunaux de paix et de commerce, tous conseils de prud'hommes,tous tribunaux civils,mais en tant seulement qu'ils statuent sur appels de décisions de justice de paix;obtenir tous jugements,les faire mettre à exécution par tous les moyens et voies de droit ou d'en désister,produire à tous ordres et contributions,toucher le montant des collocations au profit de la Société.

T.S.V.P.

Lettre - années 50

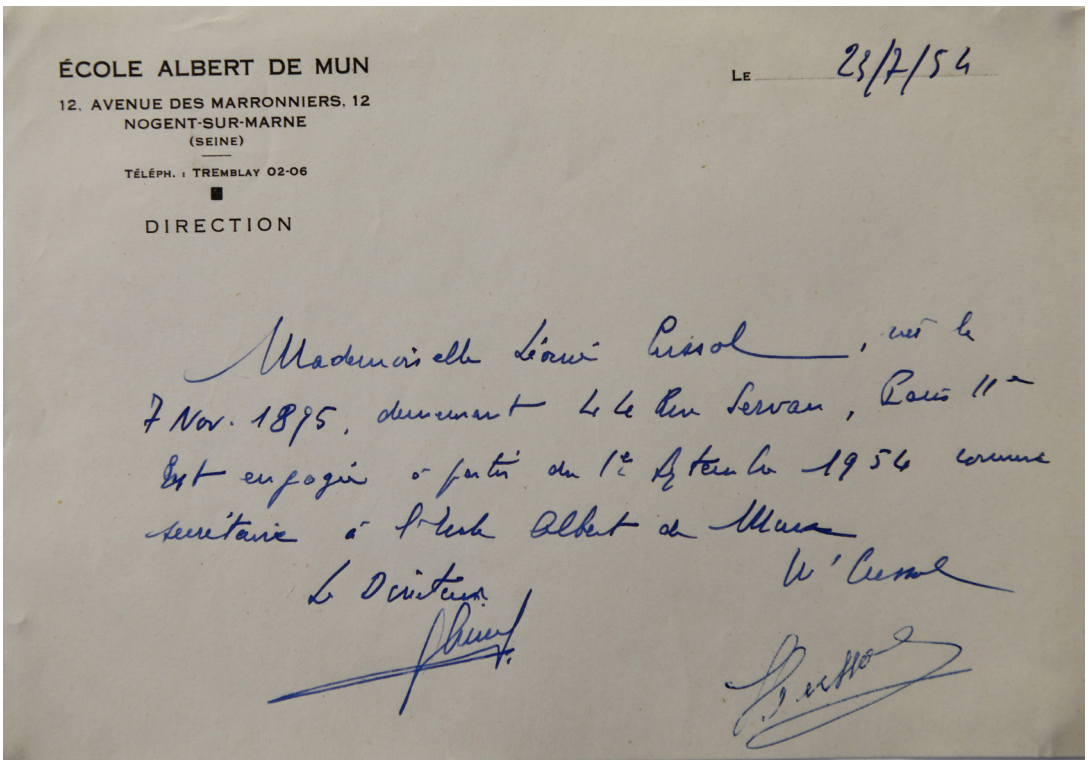

ÉCOLE ALBERT DE MUN
12, AVENUE DES MARRONNIERS, 12
NOGENT-SUR-MARNE
(SEINE)
TÉLÉPH. : TREMBLAY 02-06

DIRECTION

LE 23/7/54

Mademoiselle Léonie Prisol, née le 7 Nov. 1895, demeurant 44 Rue Servan, Paris 11e est engagée à partir du 1er Septembre 1954 comme secrétaire à l'école Albert de Mun

Le Directeur

Lettre de candidature - 1954