

REUNION D'INFORMATION

De la 3^e vers la 2nde



Janvier 2023 | Mme FOSSET

Ordre du jour

- ❖ La fin du collège
- ❖ La réforme du lycée
- ❖ La classe de 2^{nde} à ADM

PARTIE 1: La fin du collège

Livret Scolaire Unique

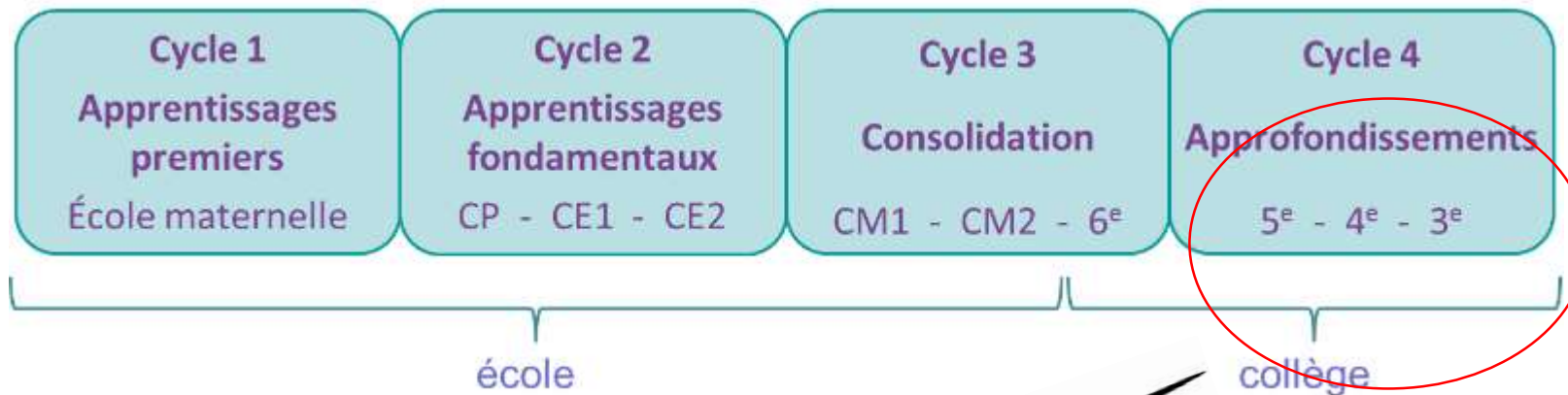

Le LSU s'achève avec le CYCLE 4 dit des «Approfondissements » (5^e-4^e-3^e):

« *Durant ce cycle, les élèves développent leurs connaissances et compétences dans les différentes disciplines tout en préparant la poursuite de leur formation et leur future participation active à l'évolution de la société.* »

ATTESTATION : Une attestation du LSU vous sera remise en juin 2023.

La fin du collège

Les 8 composantes du LSU et le contrôle continu en 3e

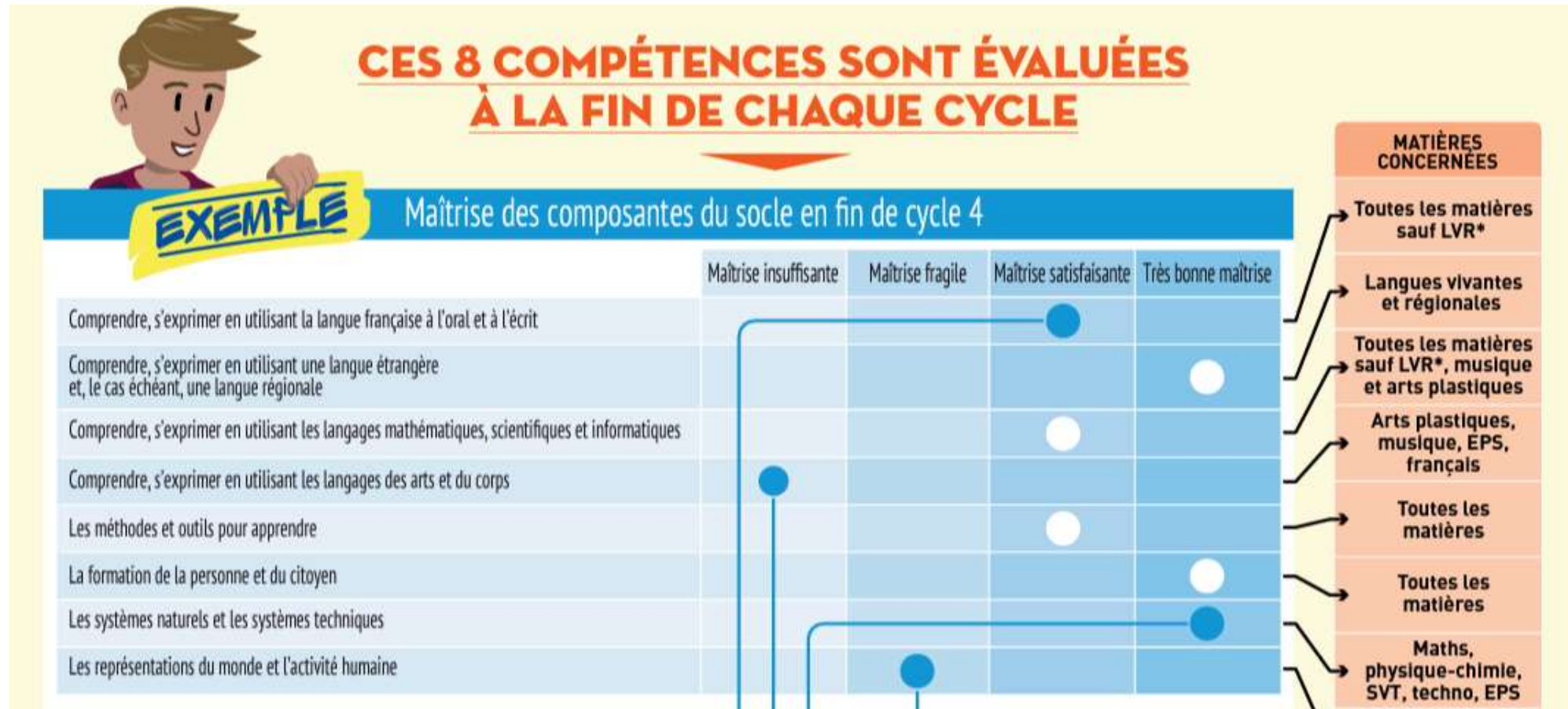

Les degrés de maîtrise des composantes sont convertis en points (400)

La fin du collège

Epreuves finales et mentions au DNB

LES ÉPREUVES FINALES **400 POINTS**



ÉPREUVE 1
FRANÇAIS
Explication d'un extrait de texte littéraire + dictée + grammaire + exercice de réécriture et rédaction.
3 h | écrit | 100 POINTS

ÉPREUVE 2
MATHÉMATIQUES
Exercices, dont certains assortis de tableaux ou de schémas, et un exercice d'informatique.
2 h | écrit | 100 POINTS

ÉPREUVE 3
HISTOIRE GÉOGRAPHIE ET ENSEIGNEMENT MORAL ET CIVIQUE
Analyse de documents et de cartes...
2 h | écrit | 50 POINTS

ÉPREUVE 4
SCIENCES
Physique-chimie, sciences de la vie et de la Terre et technologie (2 épreuves sur les 3).
1 h | écrit | 50 POINTS

ÉPREUVE 5
ORAL
Chaque élève présente un projet mené en histoire des arts ou dans le cadre d'un EPI ou de l'un des parcours éducatifs. L'exposé est suivi d'un entretien.
15 min. | oral individuel | 100 POINTS
ou
25 min. | oral collectif | 100 POINTS



L'ÉLÈVE EST REÇU
S'IL OBTIENT 400 POINTS SUR 800

+ DE **480** POINTS
MENTION
ASSEZ BIEN

+ DE **560** POINTS
MENTION
BIEN

+ DE **640** POINTS
MENTION
TRÈS BIEN

AGENDA
Épreuve orale à AdM:
Mercredi 31 mai 2023

Epreuves écrites au niveau national:
Lundi 26 juin FRA – MATHS
Mardi 27 juin HG - SCIENCES

DNB blanc : Nouvelles dates lundi 17 et mardi 18 avril 2023 !

La fin du collège

Orientation et affectation vers le public



CALENDRIER DE L'ORIENTATION POST-3 ^e						
PREMIER TRIMESTRE		DEUXIÈME TRIMESTRE		TROISIÈME TRIMESTRE		
Septembre Octobre	Novembre Décembre	Janvier Février	Mars	Avril Mai	Juin	Juillet
	CONSEIL DE CLASSE		CONSEIL DE CLASSE		CONSEIL DE CLASSE	
↓		↓	↓	↓	↓	↓
Réfléchir à mes projets		Indiquer mes intentions d'orientation	Les propositions provisoires du conseil d'orientation	Faire les demandes d'orientation et d'affectation	Propositions d'orientation et décision du chef d'établissement	Affectation
					Commission d'appel	Inscription

Avec la **fiche dialogue** qui est distribuée.

Avec le **dossier d'affectation** vers le public SUR DEMANDE auprès de M. Gobert (**avril 2023**).

La fin du collège

Les certifications et test de positionnement



RESUME : Epreuve 20 questions ; 10/20 minimum ; préparation encadrée par les enseignants d'EPS.



Un test de positionnement national en anglais pour tous les élèves.

RESUME : 30min ; 100% en ligne ; 3 compétences évaluées en CO CE GRAMMAIRE LEXIQUE sur les niveaux A1 à B1 +

Certification nationale obligatoire pour tous les élèves **au mois de mai.**

RESUME : épreuve 2h ; minimum niveau 1 à 5 compétences ; intégré dans le LSU.



ATTENTION : les 3 épreuves donneront lieu à des attestations officielles... à conserver!

PARTIE 2 : La réforme du lycée



RÉFORME DU LYCÉE

- 2019 -

La réforme du lycée à ADM

La fin des « séries » en bac général

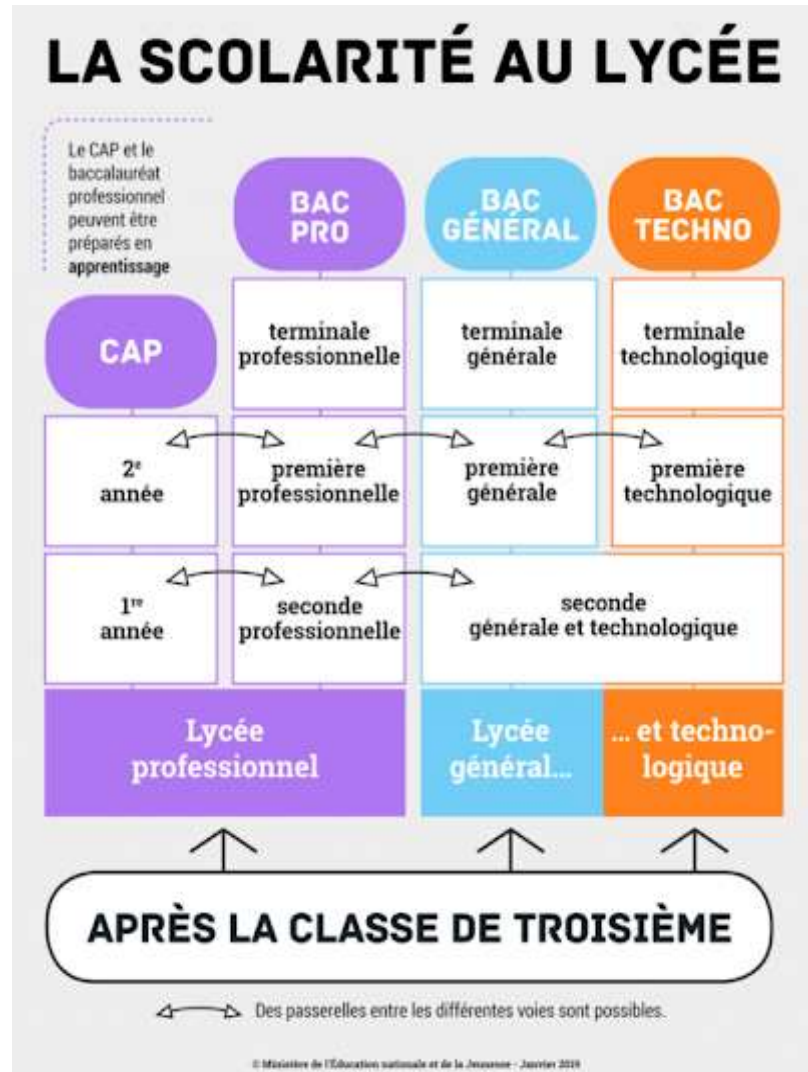

Une réforme du lycée mais toujours 2 orientations de la 3^{ème} vers la 2^{nde}:

○ 2^{nde} Générale ou technologique

OU

○ 2^{nde} Professionnelle

Des passerelles possibles et bien réelles d'une voie à l'autre !

En BAC général des « enseignements communs » et des « enseignements de spécialités ».

La réforme du lycée à ADM

Le tronc commun 1ère et terminale



HORAIRES DE LA VOIE GÉNÉRALE EN PREMIÈRE ET TERMINALE

Enseignements communs

	Première	Terminale
FRANÇAIS / PHILOSOPHIE	4 h / -	- / 4 h
HISTOIRE GÉOGRAPHIE	3 h	3 h
ENSEIGNEMENT MORAL ET CIVIQUE	0 h 30	0 h 30
LANGUE VIVANTE A ET LANGUE VIVANTE B	4 h 30	4 h
ÉDUCATION PHYSIQUE ET SPORTIVE	2 h	2 h
ENSEIGNEMENT SCIENTIFIQUE	2 h	2 h
	16 h	15 h 30

: enseignement conçu sur un programme commun MATHS / PC/ SVT



: en Terminale | 2 options dédiées « MATHS COMPLEMENTAIRES » 3h et « MATHS EXPERTES » 3h (cumul impossible)

La réforme du lycée à AdM

Les spécialités de la voie générale



SPECIALITES : 3 puis 2!

: enseignée à AdM

: en partenariat avec Montalembert

: non-enseignée à AdM

CHOIX DES SPE : A Albert de Mun l'esprit de la réforme s'applique en laissant toutes les possibilités de combinaisons de Spé aux élèves.

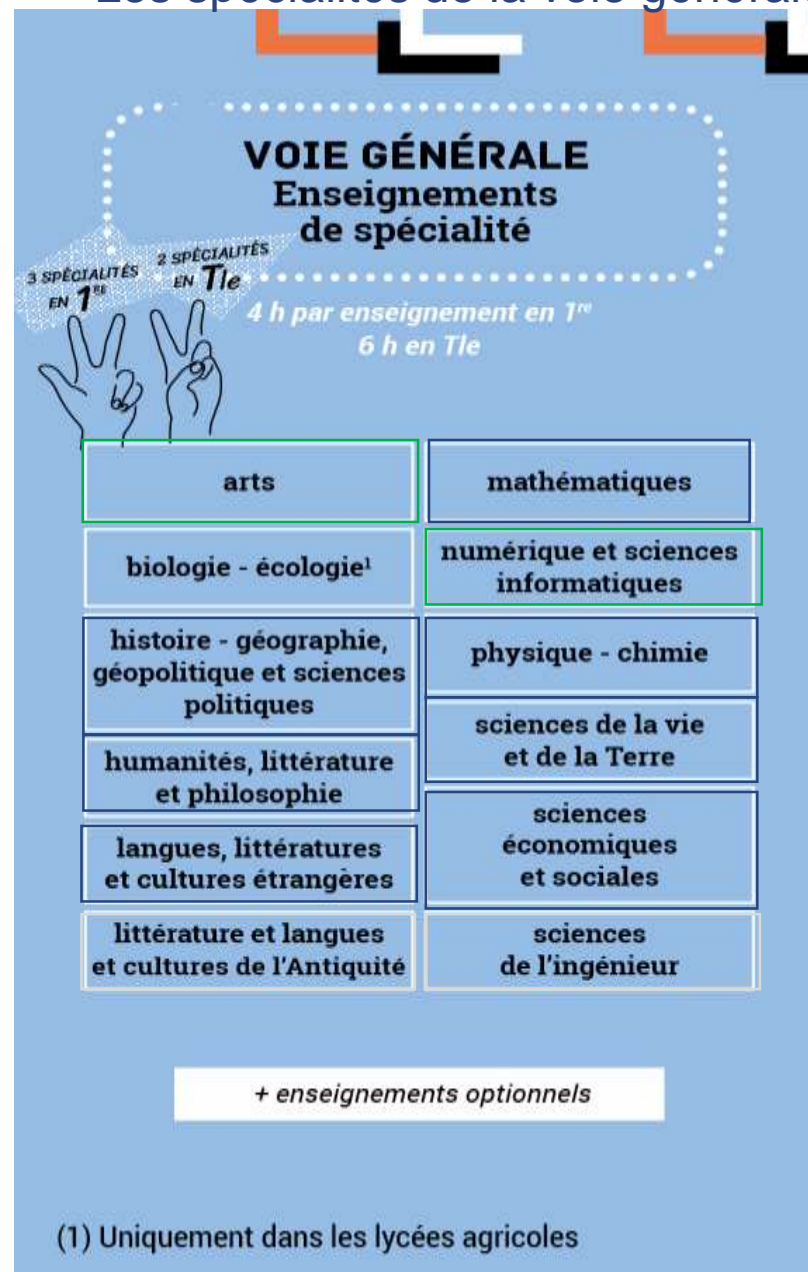

Une fiche de l'université catholique de Lille qui fait liens entre Spé et études supérieures: [cliquez ici!](#)

Site **Horizon21** pour construire ses choix de Spé. **Appli dans Néo!**

Modalités de calcul de la note finale du Bac 2022

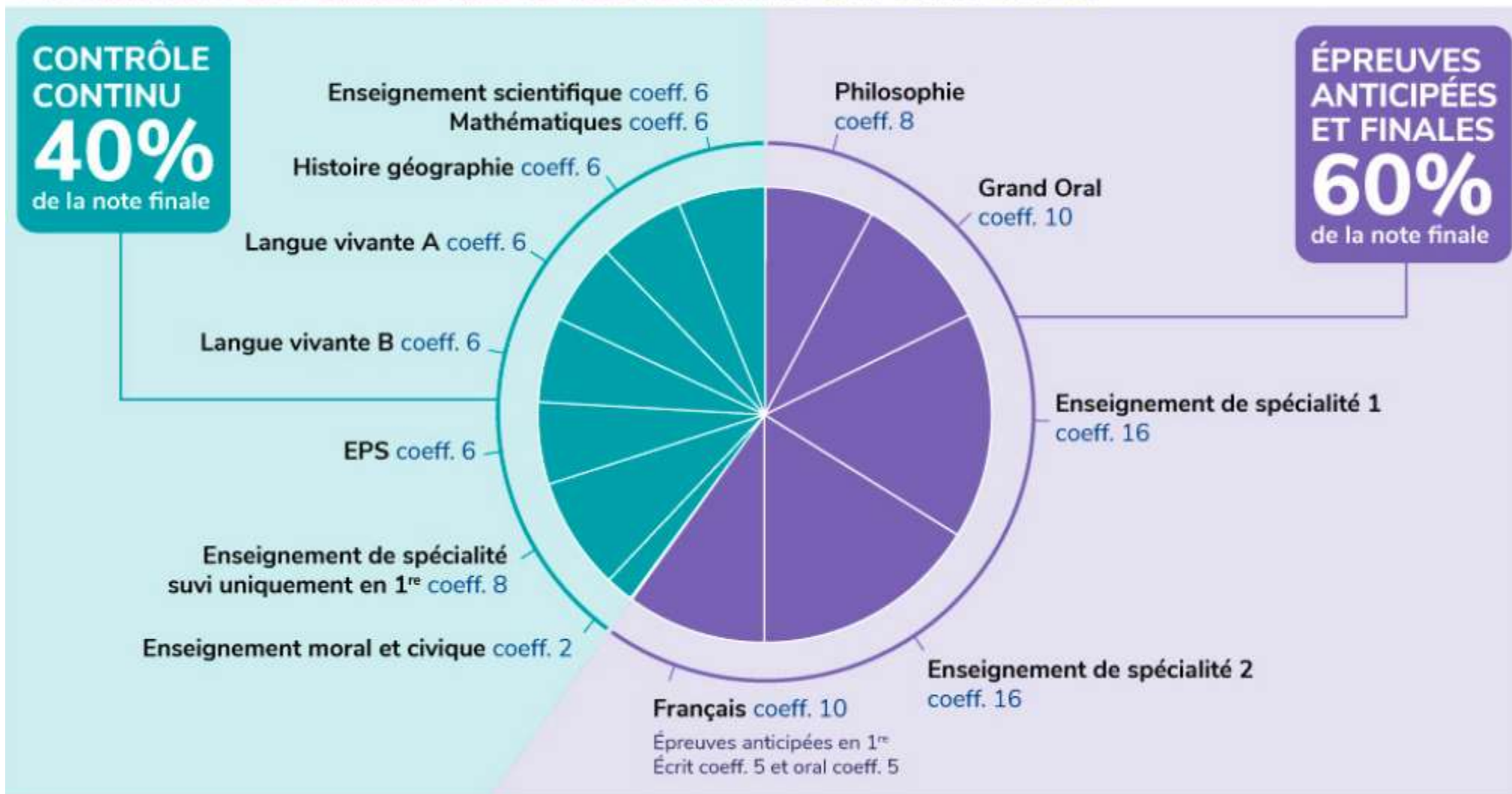

La classe de 2nde à AdM

Test de positionnement et aide à l'orientation

L'AIDE A L'ORIENTATION à ADM:

- Accompagnement à l'orientation
- Etudes tutorées
- Réunions d'information : Conf' d'Albert...
- Formulation des vœux de spécialité.

LE TEST DE POSITIONNEMENT DE DÉBUT DE SECONDE

QUI ?
Tous les élèves de seconde générale et technologique et de seconde professionnelle

QUAND ?
Au cours de la 2^e quinzaine de septembre

POURQUOI ?
Préparer l'accompagnement personnalisé de chaque élève

COMMENT ?
Au lycée, sur une plateforme numérique

Le test de positionnement comprend 2 passations

FRANÇAIS

50 minutes

- ✓ Compréhension de l'oral
- ✓ Compréhension de l'écrit
- ✓ Compréhension du fonctionnement de la langue

MATHÉMATIQUES

50 minutes

- ✓ Organisation et gestion de données
- ✓ Nombres et calcul
- ✓ Géométrie
- ✓ Calcul littéral

Exercices différents selon la voie

Résultats

La correction est automatisée.
Les résultats des élèves sont communiqués à leurs représentants légaux et sont utilisés lors de l'accompagnement personnalisé.
Ils sont totalement anonymes en dehors de l'établissement.

La classe de 2^{nde} à AdM

Planning de DST et rythme soutenu

	2NDE
sam 26 sept	MATH 2H
sam 3 oct	ANG 1H30
sam 10 oct	PC 1H30
sam 7 nov	SVT 1H + FR 2H
sam 14 nov	
sam 21 nov	HG 2H
sam 28 nov	MATH 2H
sam 5 dec	PC 1H30 + ANG 1H30
sam 12 dec	LVB 1H30
sam 9 janv	SVT 1H30 + SNT 1H00
sam 16 janv	FRANC 3H
sam 23 janv	LATIN 2H + GREC 2H
sam 30 janv	
sam 6 fev	MATH 2H

↗
Planning DST

↘
Rythme : 26h30 hebdo (sans option)

+ la prise de notes
+ le travail personnel qui s'intensifie
+ démarche d'analyse, de réflexion et développement des réponses qui prend le dessus

Supplément d'autonomie, organisation du temps de travail.

La Section Européenne à ADM

- Section Euro : Anglais ou Allemand
- Pour la section anglais : 58 places de disponibles, environ 140 demandes...
- Critères de sélection : La motivation de l'élève pour la langue, sa connaissance pour la culture du pays.
- La DNL : Physique ou autre matière pour l'anglais et les mathématiques pour l'allemand
- Dossier d'inscription sera remis au mois de mars et résultats envoyés aux familles fin juin.

Des sites qui peuvent vous aider dans votre orientation

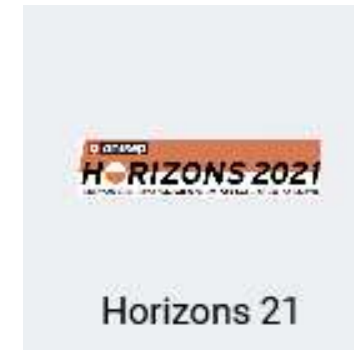

MERCI !

Nous vous remercions pour votre attention et vous souhaitons
beaucoup de réussite...

